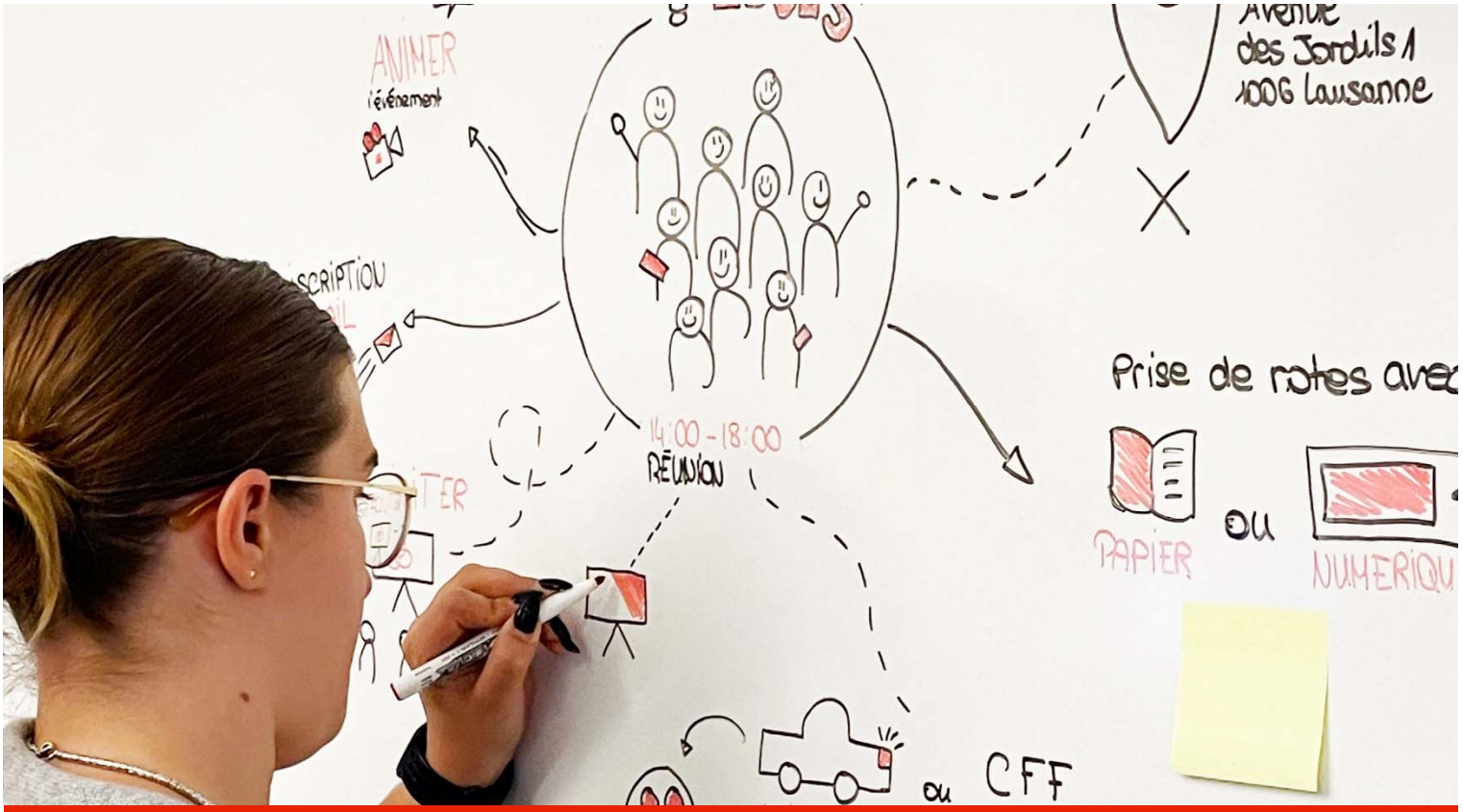

Graphische Visualisierung - einfach, aber wirkungsvoll

Beratungsgespräche visuell unterstützen

Graphische Visualisierung ist die Darstellung von Inhalten und Information mittels Graphiken, Fotos oder anhand von Objekten. Sie erleichtert es, komplexe Situationen oder Sachverhalte so darzustellen, dass es gelingt, die Übersicht zu behalten und/oder ein gemein-sames Verständnis zu entwickeln. Diskussionen können dadurch wesentlich strukturiert(er) geführt werden und auch anspruchsvolle Gespräche mit mehreren Teilnehmenden gelingen besser und erfolgreicher. In diesem Kurs üben Sie die Visualisierungstechniken angepasst auf die Situationen Ihres Arbeitsalltags.

Datum:	Freitag, 2. Dezember 2022
Ort:	Innovationsdorf, Wylerringstrasse 36, CH-3014 Bern
Kursleitung:	Olivia Hartmann, AGRIDEA, olivia.hartmann@agridea.ch Kathrin Saner, AGRIDEA, kathrin.saner@agridea.ch
Kursnummer:	22.018
Ziele:	Die Teilnehmenden • lernen verschiedene Möglichkeiten der Visualisierung kennen; • üben die graphische Visualisierung am Beispiel eigener Situationen; • tauschen Erfahrungen mit Berufskollegen aus; • nehmen konkrete und praktische Tipps für ihre tägliche Arbeit mit.
Zielpublikum:	Berater/innen und andere Personen mit Interesse, dank graphischer Visualisierung effektiver zu arbeiten; Zeichnerisches Talent ist nicht nötig!
Methode:	Demonstrationen, individuelle Übungen, Gruppenarbeiten, Inputs
Bemerkung:	Die Inputs in diesem Kurs werden auf Deutsch gehalten. Der Austausch über die Praxis findet in der Sprache der Teilnehmer/innen statt.

agridea
ENTWICKLUNG DER LANDWIRTSCHAFT UND DES LÄNDLICHEN RAUMS
DÉVELOPPEMENT DE L'AGRICULTURE ET DE L'ESPACE RURAL
SVILUPPO DELL'AGRICOLTURA E DELLE AREE RURALI
DEVELOPING AGRICULTURE AND RURAL AREAS

Inhalt/Themen:

- Verschiedene Arten der Visualisierung
- Ziele und Stärken der graphischen Visualisierung
- Crashkurs Zeichnen – Angst verlieren; Grundformen, nützliche Symbole, incl. Ausprobieren verschiedene Materialien
- Üben und Anwenden im Kollegialen Coaching mit visueller Unterstützung
- Reflektion über den Mehrwert für die eigene Praxis; wo und wie macht Visualisieren Sinn in meiner Arbeit
- Entwürfe für typische/eigene Situationen als Grundlage

Ablauf des Kurses:

Freitag, 2. Dezember 2022

08.45 Uhr Eintreffen / Begrüssungskaffee

09.15 Uhr Kursbeginn

1 Stunde Mittagessen – Snacks/Sandwiches vor Ort

16.30 Uhr Ende des Kurses

Praktische Informationen

Kurspauschale

Kantonale Beratungs- und Lehrkräfte, Mitarbeitende von AGRIDEA-Mitgliederorganisationen und BLW, Mitarbeitende aus Forschungs- und Bildungsstätten

- CHF 240.– / Tag

Übrige Teilnehmende

- CHF 360.– / Tag

Diese Kurspauschale enthält Tagesspesen in der Höhe von CHF 60.– für Kursraum, Material, einfaches Mittagessen (Sandwiches, Snacks), Kaffee und Mineralwasser.

Die Rechnung für die Kurspauschale erhalten Sie nach dem Kurs.

Anmeldung und Anmeldefrist

22.018

Mit der Anmeldung akzeptieren Sie die allgemeinen Geschäftsbedingungen der AGRIDEA. Sie finden diese unter https://www.agridea.ch/de/allgemeine-geschaeftsbedingungen.

Informationen

+41 (0)52 354 97 30
kurse@agridea.ch

Abmeldung

Bis eine Woche vor Kursbeginn ist eine Stornierung der Anmeldung ohne Kostenfolge.

Für spätere Abmeldungen wird eine Gebühr von CHF 100.– für entstandene Unkosten in Rechnung gestellt. Vorbehalten bleibt die zusätzliche Rechnungsstellung für darüber hinausgehende Kosten, die z. B. durch bereits erfolgte Reservationen) entstanden sind (es gelten deren Allgemeinen Geschäftsbedingungen).

Ohne Abmeldung, oder bei einer partiellen Teilnahme, wird die ganze Kurspauschale in Rechnung gestellt.